Exsultate Deo

Ps. 81 (Latin text)

Kristian Hernes

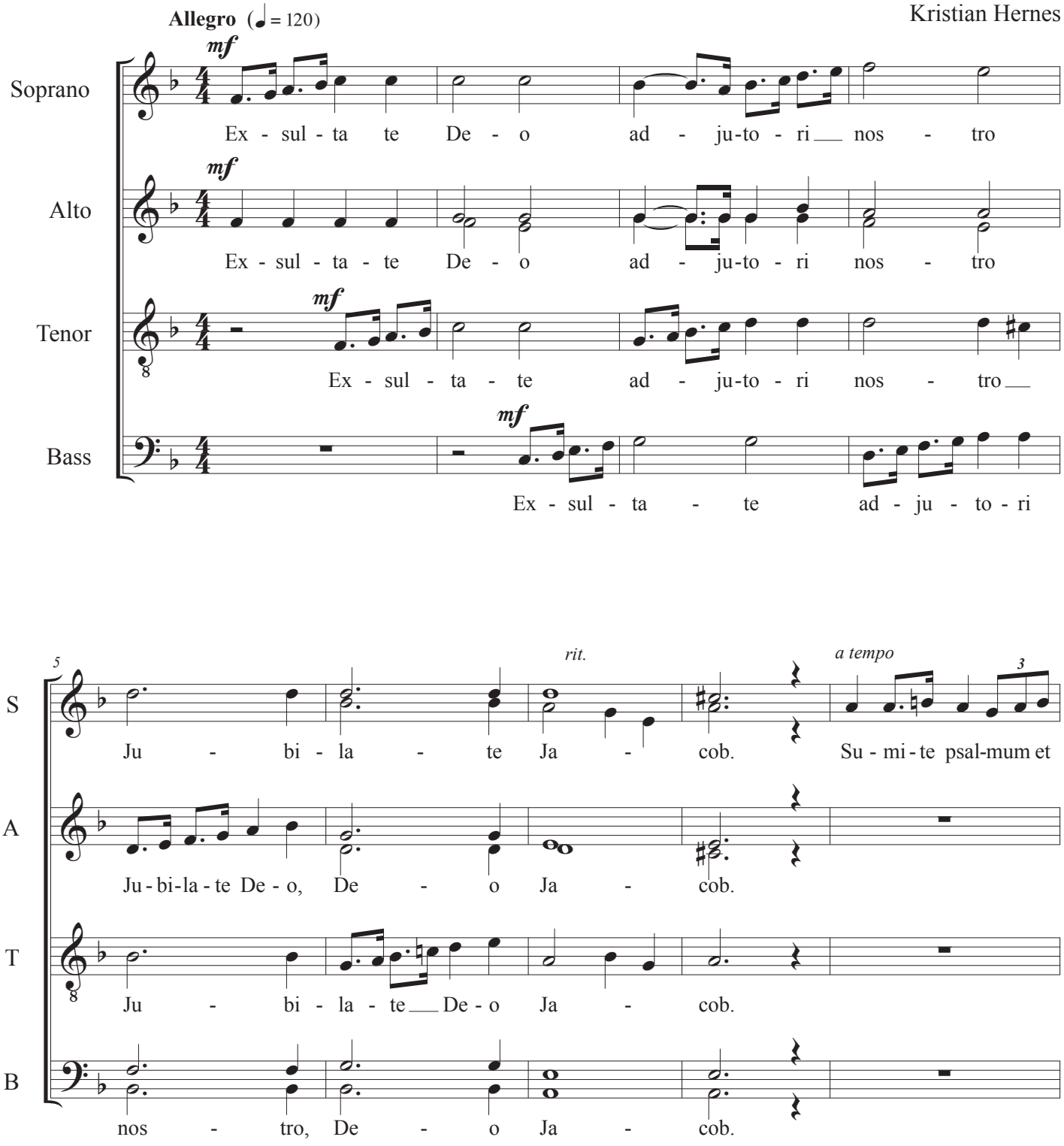

© Kristian Hernes 2014

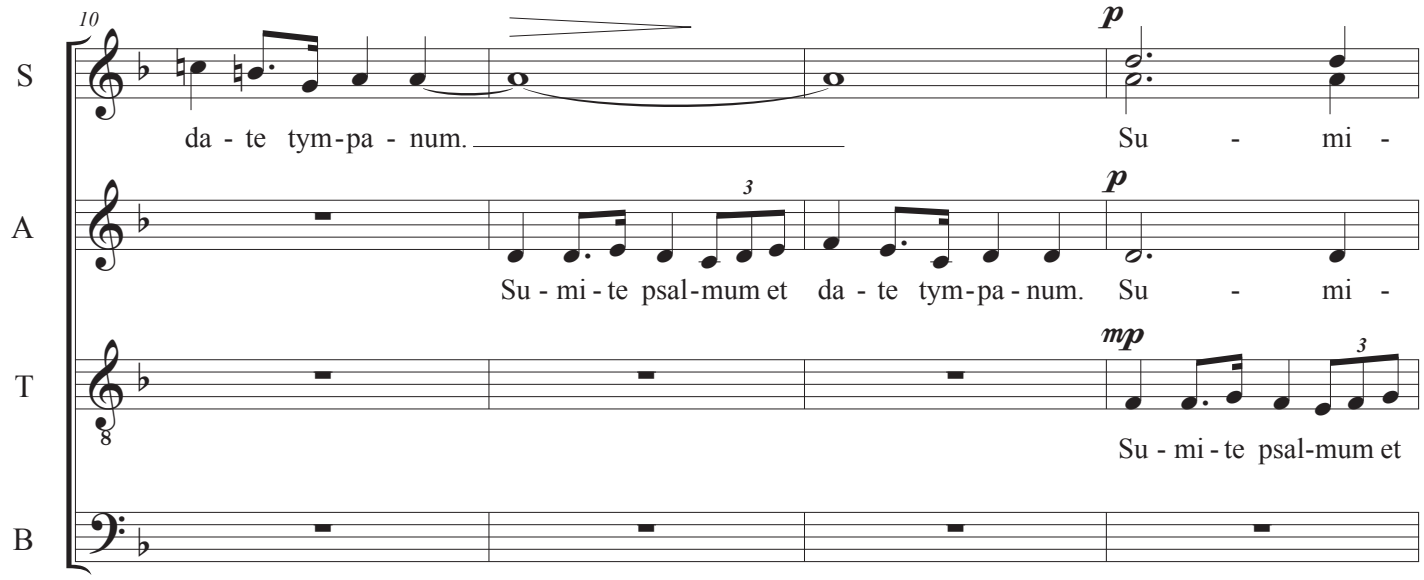
10
S
da - te tym-pa - num.
p
Su - mi -
A
3
Su - mi - te psal-mum et da - te tym-pa - num.
p
Su - mi -
T
mp
3
Su - mi - te psal-mum et
B

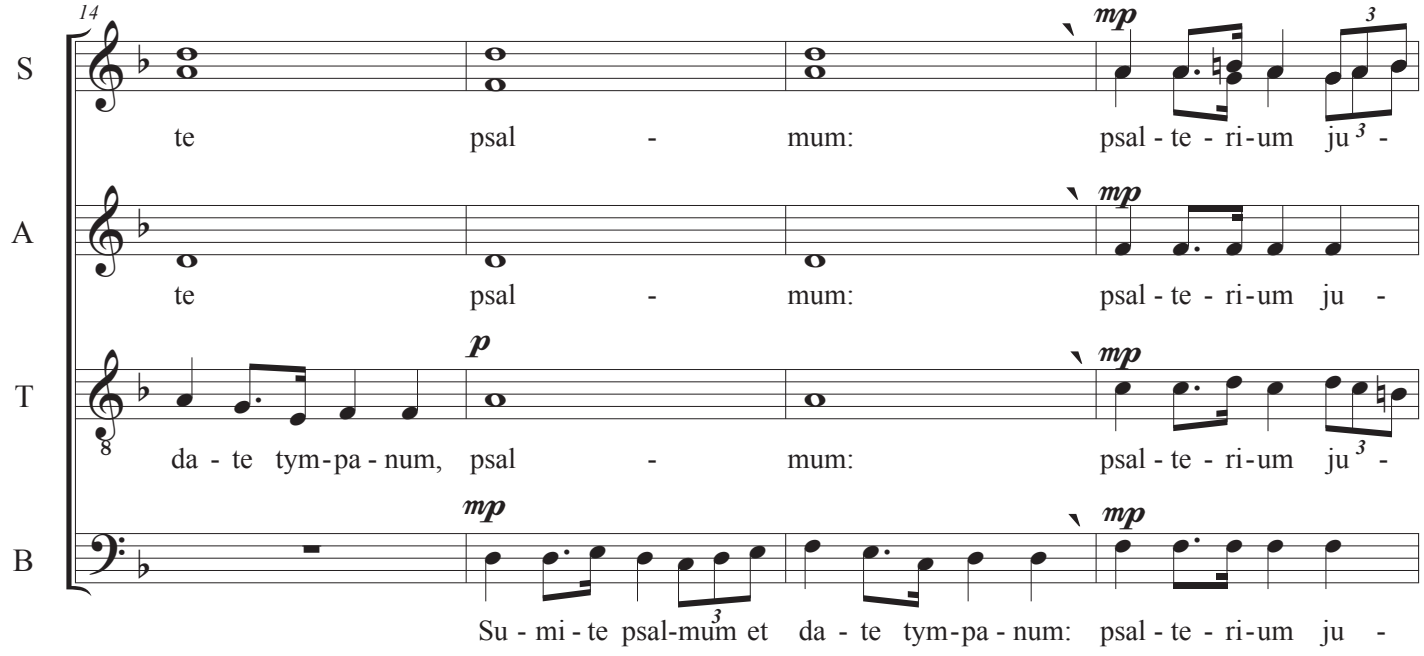
14
S
te psal - mum:
mp
3
psal - te - ri - um ju -
A
te psal - mum:
mp
psal - te - ri - um ju -
T
p
da - te tym-pa - num, psal - mum:
mp
psal - te - ri - um ju -
B
mp
3
Su - mi - te psal-mum et da - te tym-pa - num:
mp
psal - te - ri - um ju -

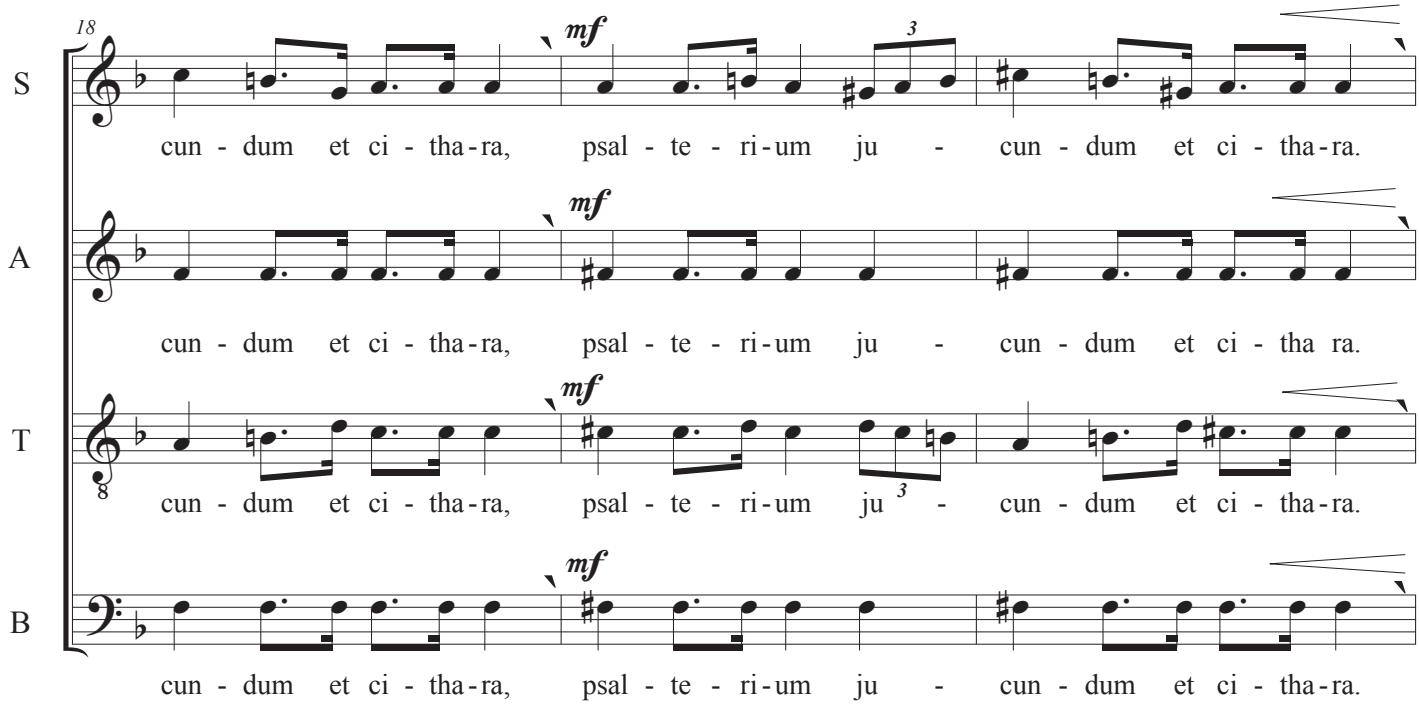
18
S
A
T
B
mf
cun - dum et ci - tha - ra, psal - te - ri - um ju - cun - dum et ci - tha - ra.
cun - dum et ci - tha - ra, psal - te - ri - um ju - cun - dum et ci - tha ra.
cun - dum et ci - tha - ra, psal - te - ri - um ju - cun - dum et ci - tha - ra.
cun - dum et ci - tha - ra, psal - te - ri - um ju - cun - dum et ci - tha - ra.

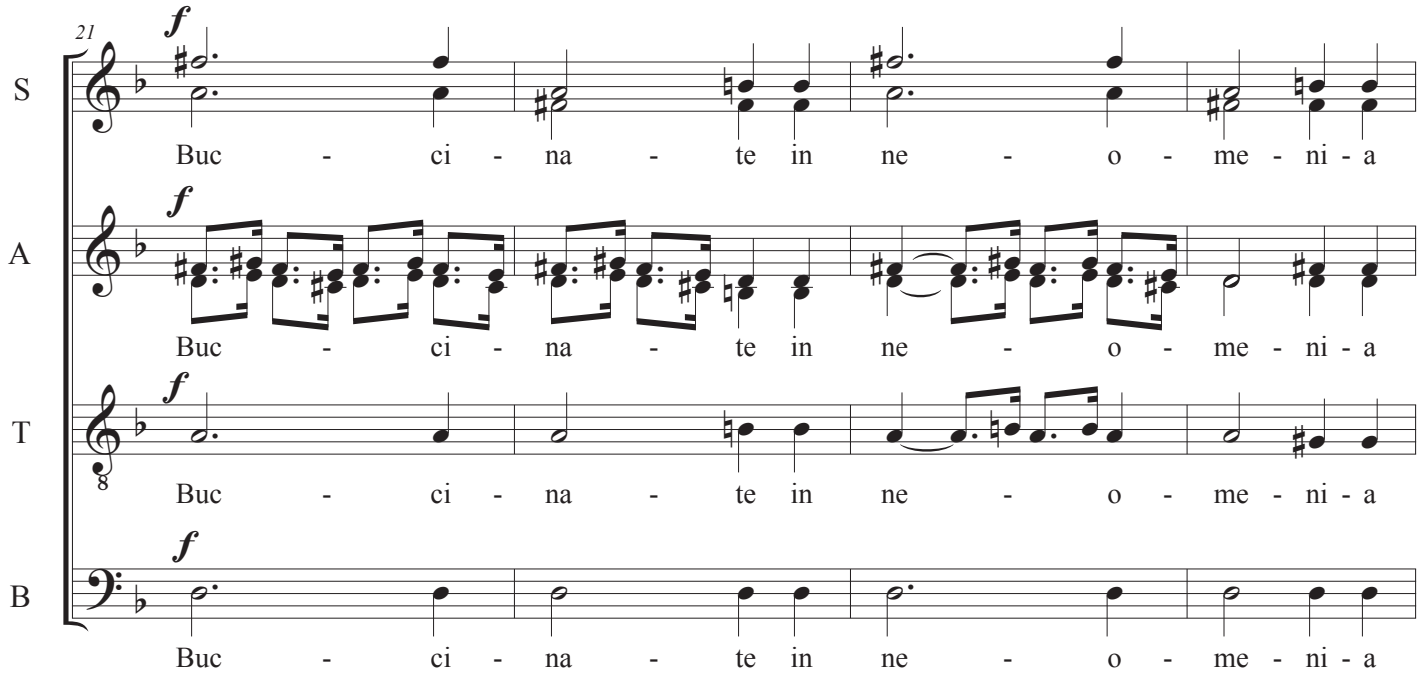
21
S
A
T
B
f
Buc - ci - na - te in ne - o - me - ni - a
Buc - ci - na - te in ne - o - me - ni - a
Buc - ci - na - te in ne - o - me - ni - a
Buc - ci - na - te in ne - o - me - ni - a

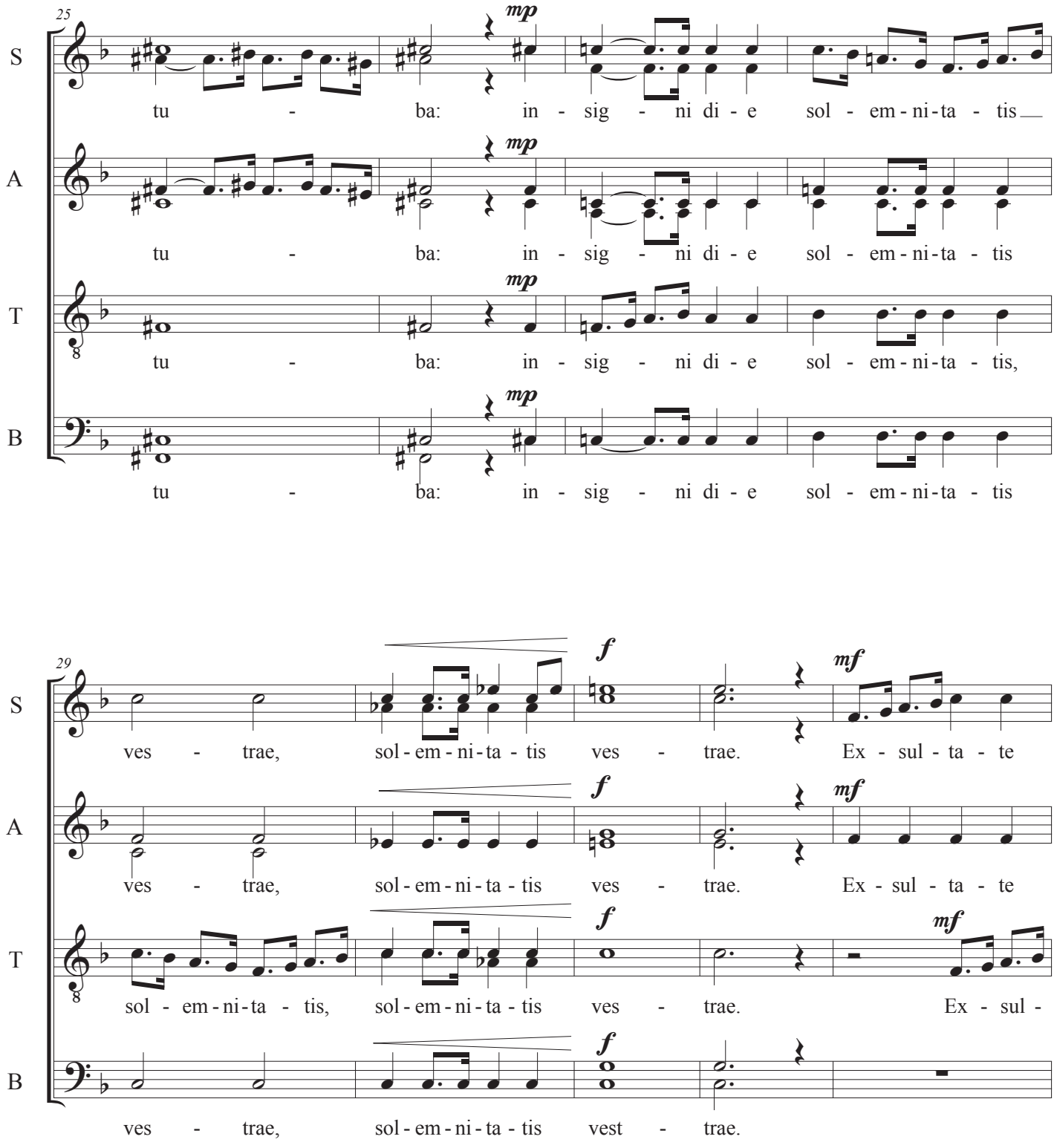
25
S
A
T
B
mp
tu - ba: in - sig - ni di - e sol - em - ni - ta - tis
tu - ba: in - sig - ni di - e sol - em - ni - ta - tis
tu - ba: in - sig - ni di - e sol - em - ni - ta - tis,
tu - ba: in - sig - ni di - e sol - em - ni - ta - tis
29
f
mf
ves - trae, sol - em - ni - ta - tis ves - trae. Ex - sul - ta - te
ves - trae, sol - em - ni - ta - tis ves - trae. Ex - sul - ta - te
sol - em - ni - ta - tis, sol - em - ni - ta - tis ves - trae. Ex - sul -
ves - trae, sol - em - ni - ta - tis vest - trae.

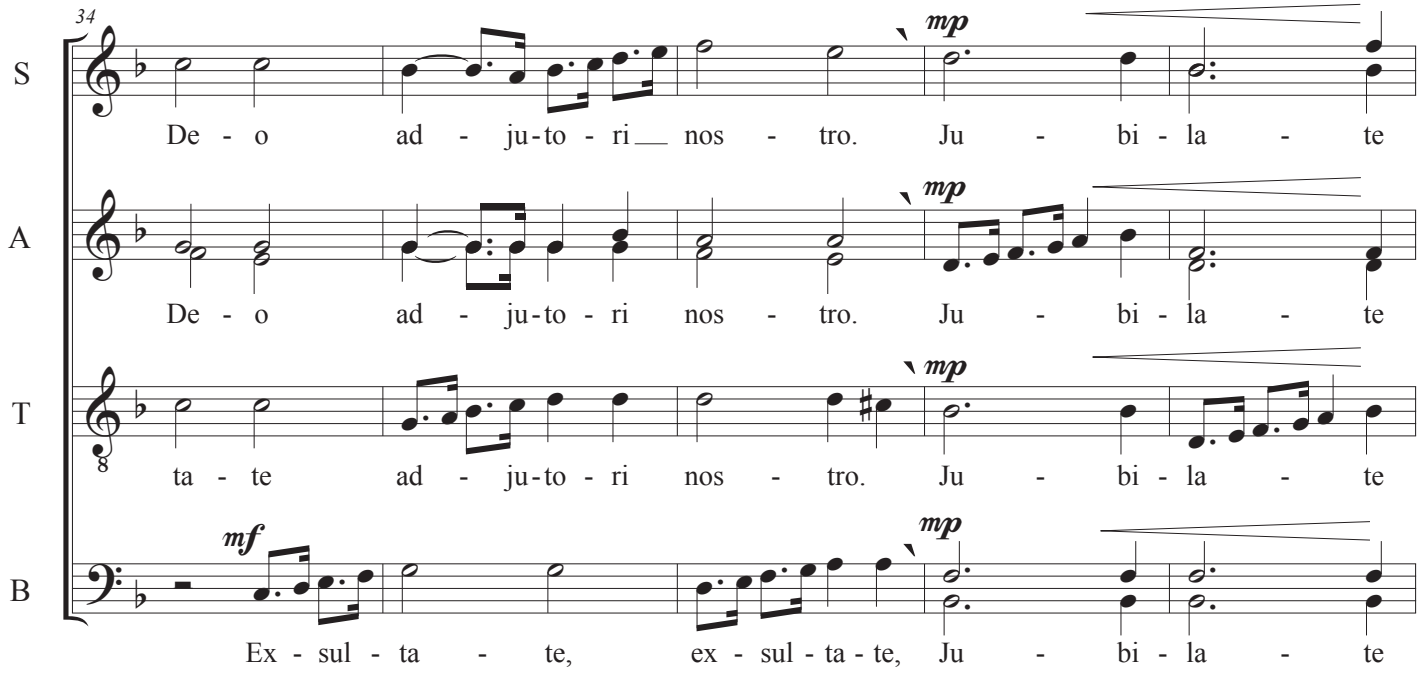
34
S
A
T
B
mp
mf
De - o ad - ju-to - ri nos - tro. Ju - bi - la - te
De - o ad - ju-to - ri nos - tro. Ju - bi - la - te
ta - te ad - ju-to - ri nos - tro. Ju - bi - la - te
Ex - sul - ta - te, ex - sul - ta - te, Ju - bi - la - te

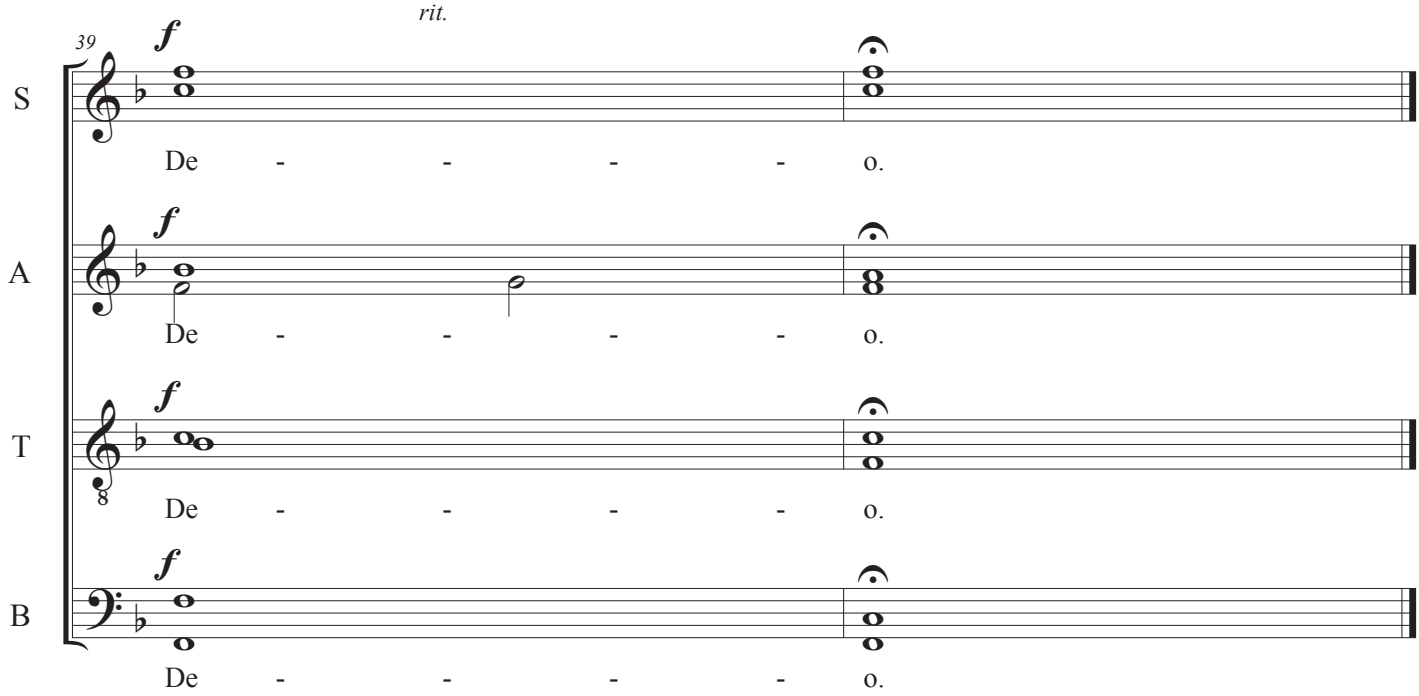
rit.
39
S
A
T
B
f
De - - - - o.
De - - - - o.
De - - - - o.
De - - - - o.