O magnum mysterium

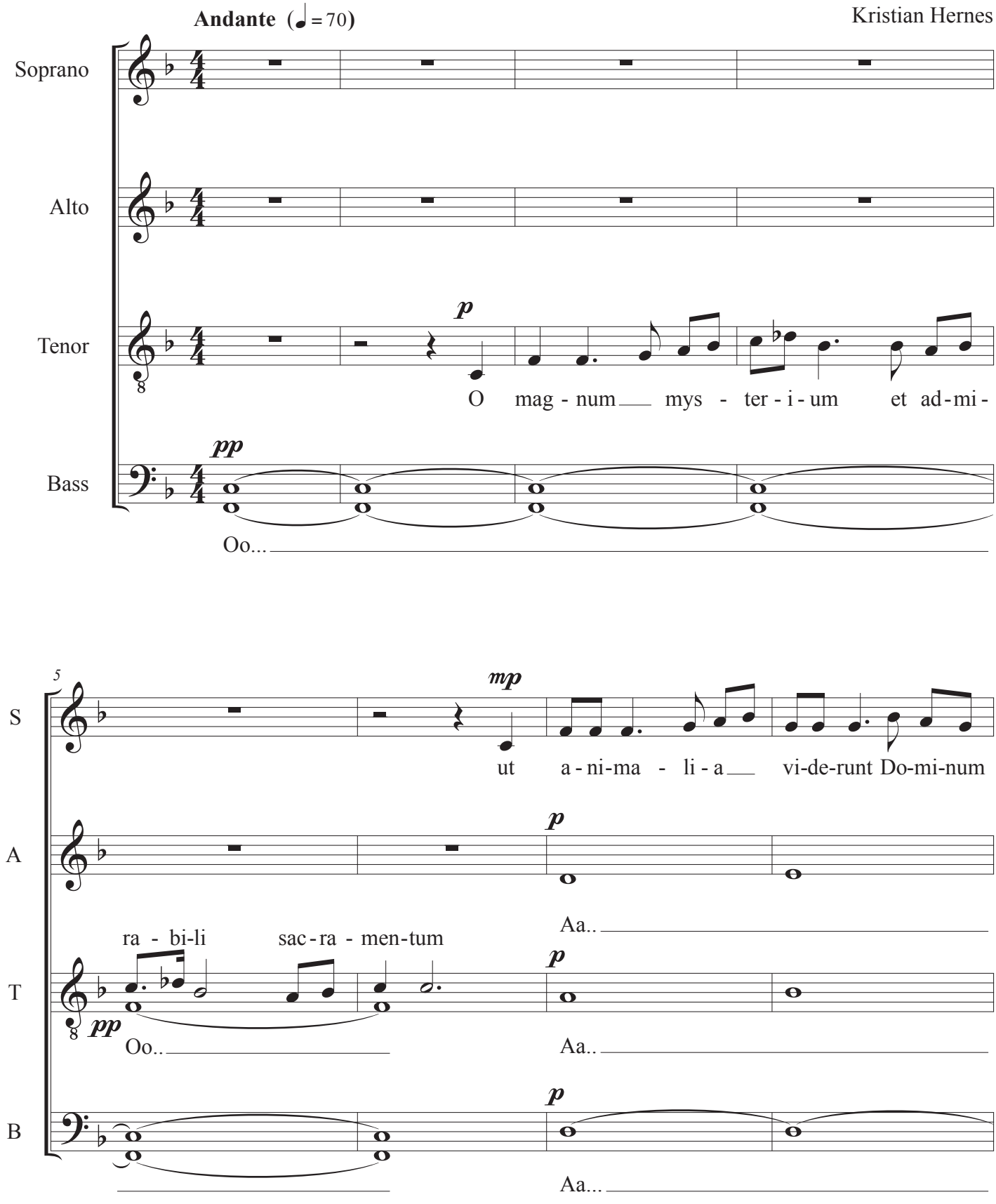

© Kristian Hernes 2014

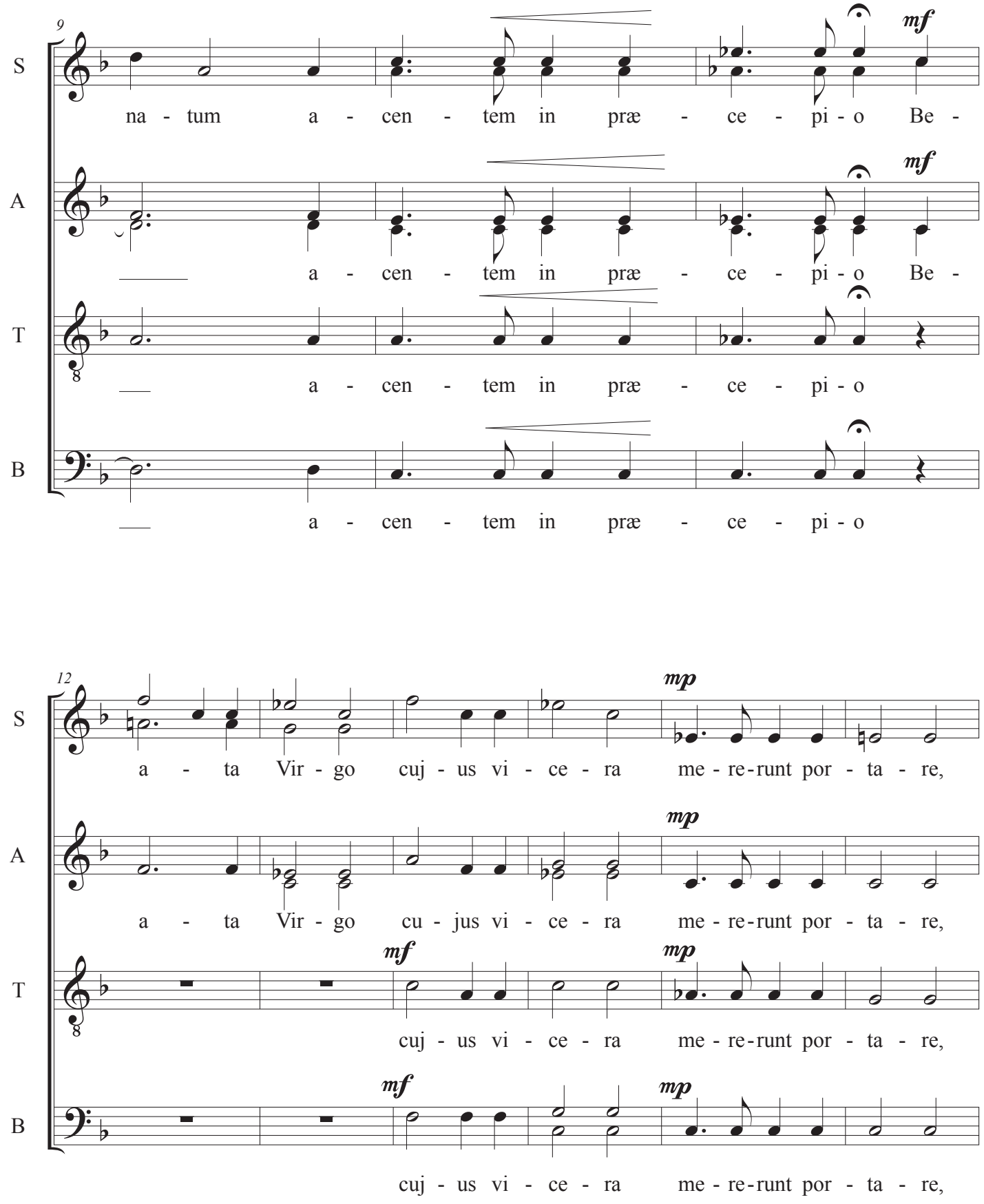
9
S
A
T
B
na - tum a - cen - tem in præ - ce - pi - o Be -
a - cen - tem in præ - ce - pi - o Be -
a - cen - tem in præ - ce - pi - o
a - cen - tem in præ - ce - pi - o
mf
12
a - ta Vir - go cuj - us vi - ce - ra me - re - runt por - ta - re,
a - ta Vir - go cu - jus vi - ce - ra me - re - runt por - ta - re,
cuj - us vi - ce - ra me - re - runt por - ta - re,
cuj - us vi - ce - ra me - re - runt por - ta - re,
mp
mf

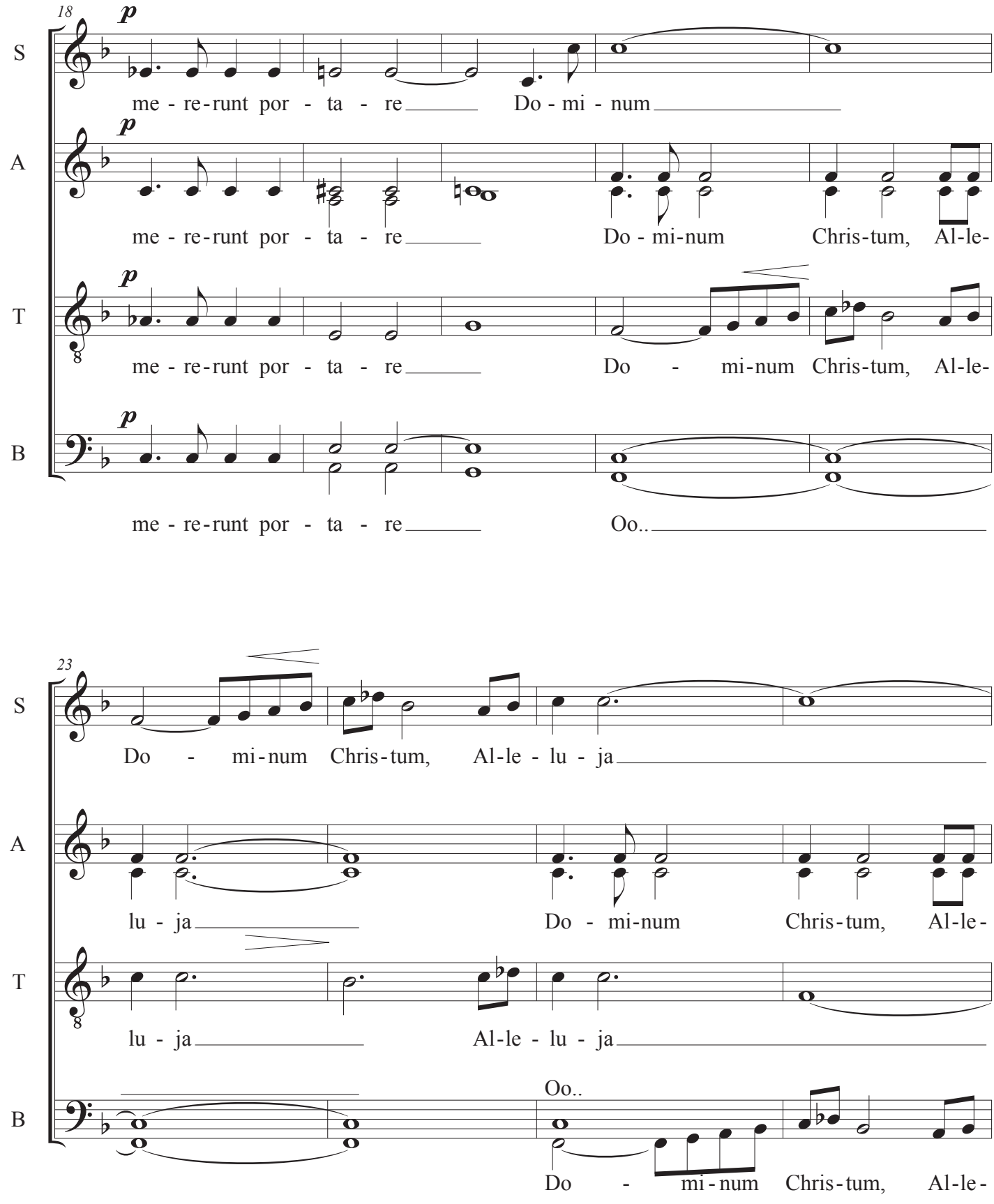
18
p
S
me - re-runt por - ta - re Do - mi - num
A
me - re-runt por - ta - re Do - mi-num Chris-tum, Al-le-
T
me - re-runt por - ta - re Do - mi-num Chris-tum, Al-le-
B
me - re-runt por - ta - re Oo..
23
S
Do - mi-num Chris-tum, Al-le - lu - ja
A
lu - ja Do - mi-num Chris-tum, Al-le-
T
lu - ja Al-le - lu - ja
B
Oo..
Do - mi-num Chris-tum, Al-le-

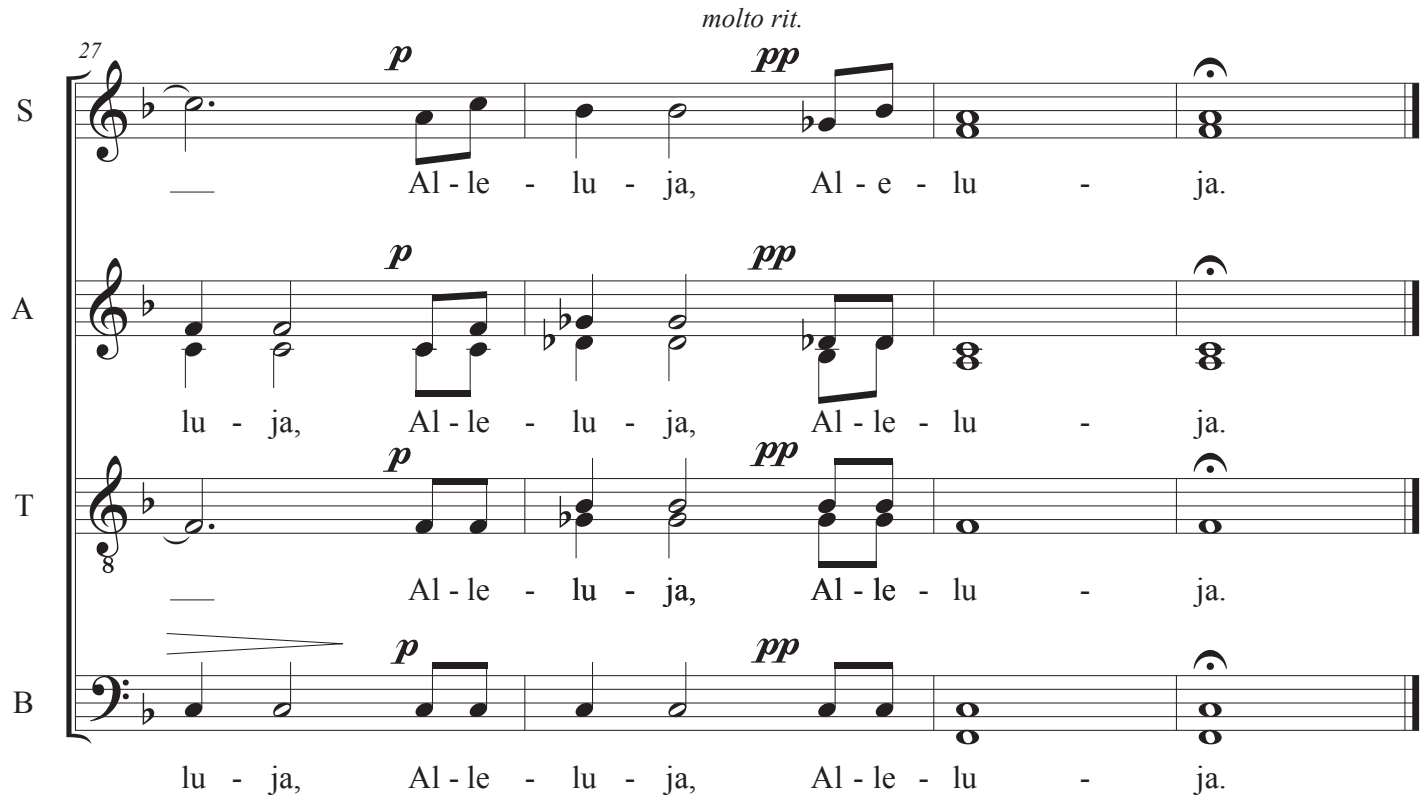
molto rit.
27
S
A
T
B
p
pp
Al - le - lu - ja, Al - e - lu - ja.
lu - ja, Al - le - lu - ja, Al - le - lu - ja.
Al - le - lu - ja, Al - le - lu - ja.
lu - ja, Al - le - lu - ja, Al - le - lu - ja.